

# CF-I 50 ECO GV

Espuma com bocal de enchimento universal para vedação, enchimento e isolamento de brechas e fissuras



## APLICAÇÕES

- Juntas, cunhas e isolamento de molduras de portas e janelas
- Trabalhos de carpintaria estruturais e estruturas de cobertura
- Isolamento térmico e acústico
- Condutas para cabos, tubagens e passagens de ventilação
- Trabalho de cofragem
- Revestimento seco

## VANTAGENS

- Bocal reutilizável
- Pronto a usar
- Válvula sólida - reduz as perdas do propulsor
- 15 meses de prazo de validade
- Pode ser armazenado durante 12 meses

## Dados técnicos

<b>Rendimento da espuma (até)</b>	34 l
<b>Tempo de cura aprox. (a 23 °C/50% de humidade rel.)</b>	10 min
<b>Tempo de corte aprox. (a 23 °C/50% de humidade rel.)</b>	25 min
<b>Força de cisalhamento (aprox.)</b>	0.04 N/mm <sup>2</sup>
<b>Resistência à tração aprox.</b>	0.05 N/mm <sup>2</sup>
<b>Cor</b>	Creme
<b>Intervalo de resistência à temperatura</b>	-40 - 80 °C
<b>Intervalo de temperatura de aplicação</b>	5 - 30 °C
<b>Absorção de água (aprox.)</b>	1 % por volume
<b>Condutividade térmica (valor <math>\lambda</math> aprox.)</b>	0,04 W/mK
<b>Densidade aprox.</b>	28 kg/m <sup>3</sup>
<b>CFC</b>	Não
<b>Classes de reação ao fogo*</b>	B3

\*B1 = baixa inflamabilidade  
B2 = inflamabilidade normal  
B3 = alta inflamabilidade

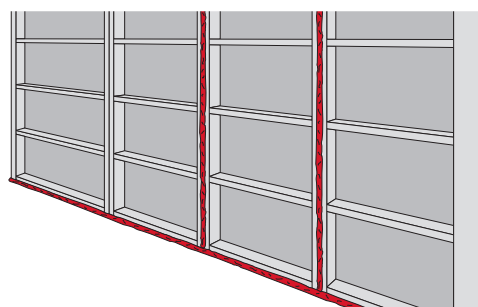
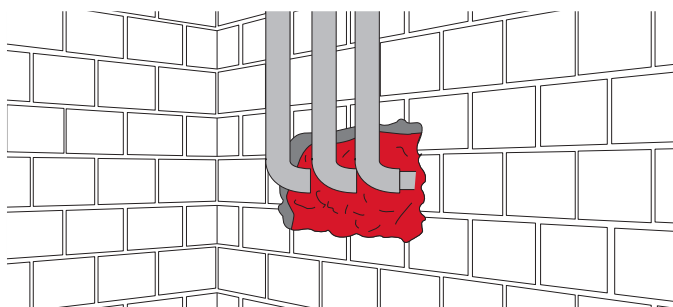

Designação

CF-I 50 ECO GV

Número de referência

234460